PROVINCE DE LIEGE

COMMUNE DE FLEMALLE

Rue Sart d'Avette 153
4400 Flémalle
Cadastre: 5 Division Sect. A n°164H et 164 L

SITUATION

DB IMMO Sprl

Rue de la Source 14
4400 Flémalle
Tel: 0499/411.941

6 HABITATIONS UNIFAMILIALES

Permis d'urbanisme

Plans destinés à l'obtention du permis d'urbanisme non valables pour exécution.

TRAVAUX

ARCHITECTE

Pour accord

L'Entrepreneur L'Architecte Le Rendeur

PLANS: 1/100
IMPLANTATION: 1/250

Cadre réservé à l'administration

Les dimensions sont à verifier par les entrepreneurs. Les dessins restent la propriété de l'architecte.

VUE AVANT

VUE ARRIERE

0.1 SITUATION PROJETEE PERSPECTIVES

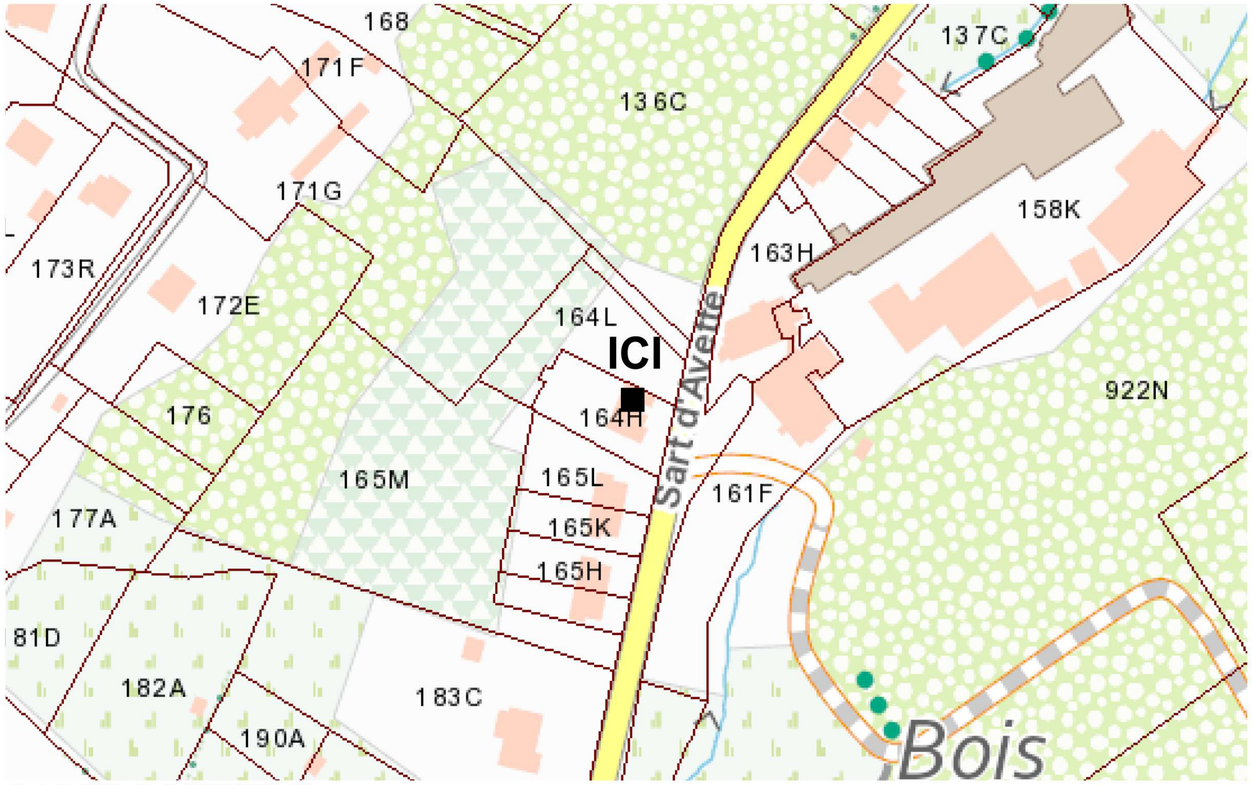

CARTE **ROUTIERE**

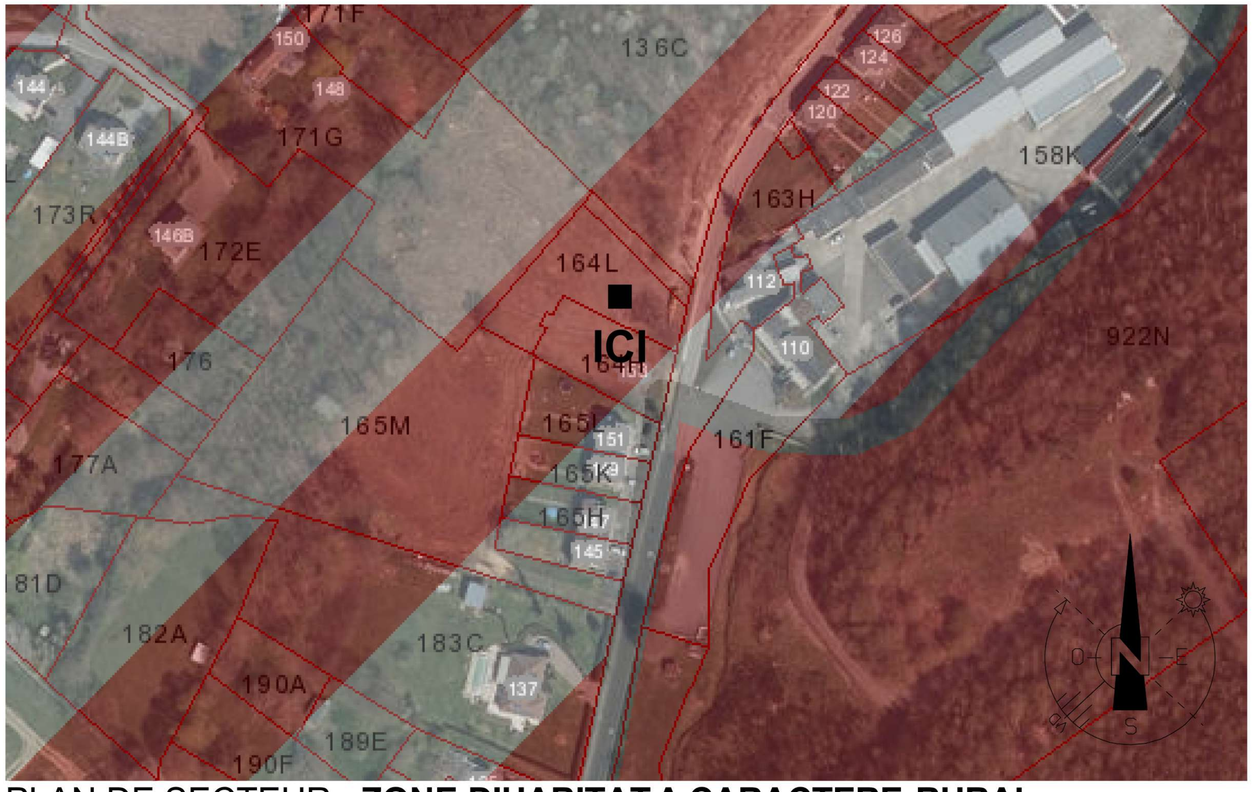

PLAN DE SECTEUR : **ZONE D'HABITAT A CARACTERE RURAL**

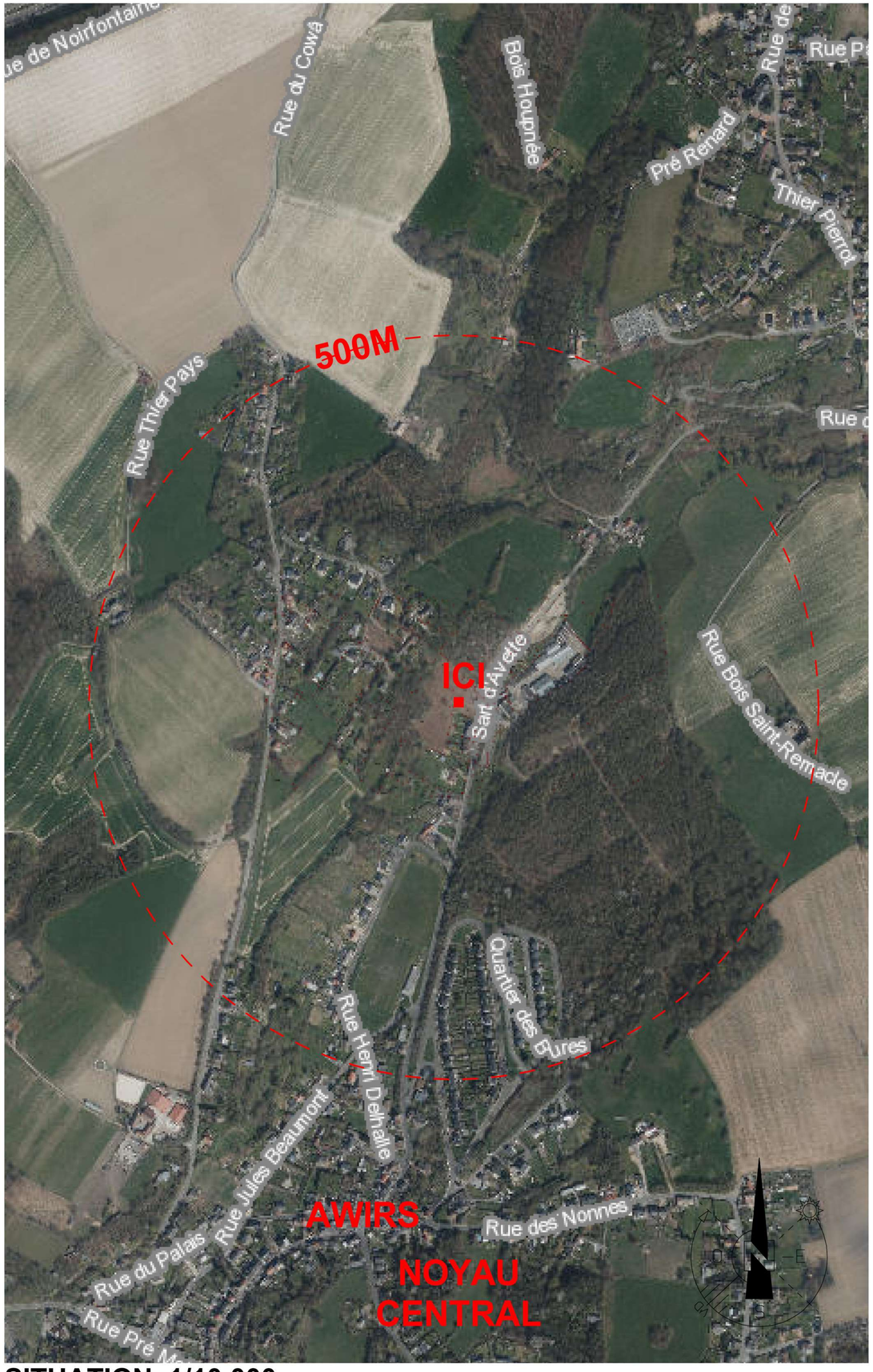

SITUATION 1/10 000

Maître de l'ouvrage:
DB IMMO Sprl
Rue de la Source 14
4400 Flémalle
Belgique

Chantier:
Rue Sart d'Avette 153
4400 Awirs
Belgique

Date de création:
10/04/21
Date du document:
07-06-21
Echelle :

6 HABITATIONS UNIFAMILIALES

SITUATION
CARTES

Ce document et le projet présenté sont la propriété de Charles Poplavsky et ne peuvent être utilisés sans son autorisation écrite. L'ensemble des cotations est donné à titre indicatif et est à prendre in situ par l'entrepreneur.

RSA

066 | PU | 2 /17

066	RSA	Ce document et le projet présenté sont la propriété de Charles Poplavsky et ne peuvent être utilisés sans son autorisation écrite. L'ensemble des cotations est donné à titre indicatif et est à prendre in situ par l'entrepreneur.	6 HABITATIONS UNIFAMILIALES	Date de création: 10/04/21	**Chantier:** Rue Sart d'Avette 153	**Maître de l'ouvrage:** DB IMMO Sprl
PU	3 /17		SITUATION **CONTEXTE URBANISTIQUE**	**Date du document:** 07-06-21 **Echelle :**	4400 Awirs Belgique	Rue de la Source 14 4400 Flémalle Belgique

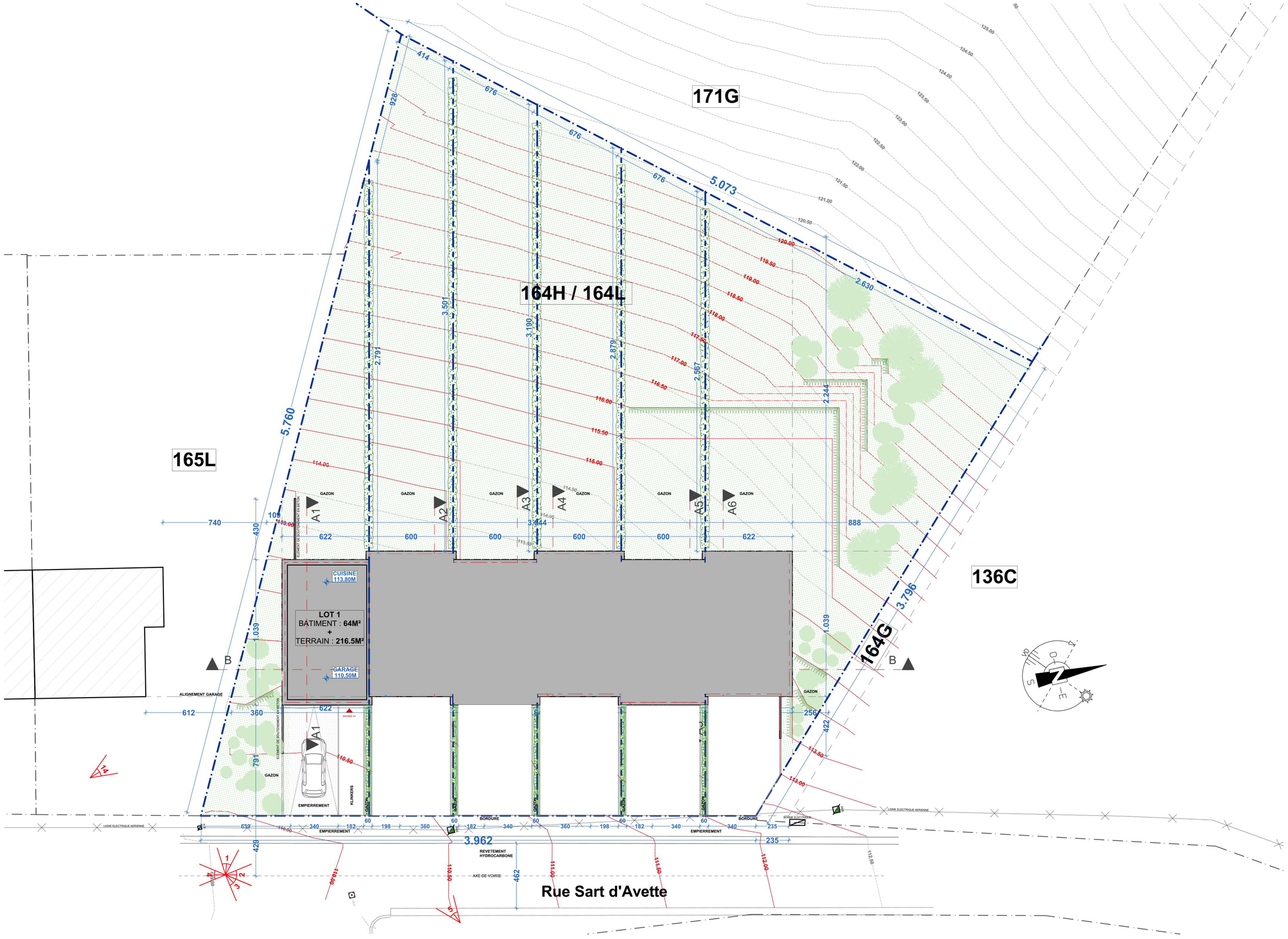

Maître de l'ouvrage:
DB IMMO Sprl
Rue de la Source 14
4400 Flémalle
Belgique

Chantier:
Rue Sart d'Avette 153
4400 Awirs
Belgique

Date de création:
10/04/21
Date du document:
07-06-21
Echelle : 1: 250

6 HABITATIONS UNIFAMILIALES

SITUATION **PROJETEE**
PLAN D'**IMPLANTATION**

Ce document et le projet présenté sont la propriété de Charles Poplavsky et ne peuvent être utilisés sans son autorisation écrite. L'ensemble des cotations est donné à titre indicatif et est à prendre in situ par l'entrepreneur.

RSA

4 /17

066

PU

PHOTO 1

PHOTO 2

PHOTO 3

PHOTO 4

PHOTO 5

PHOTO 6

PHOTO 7

PHOTO 8

PHOTO 9

PHOTO 10

PHOTO 11

PHOTO 12

PHOTO 13

PHOTO 14

Maître de l'ouvrage:
DB IMMO Sprl
Rue de la Source 14
4400 Flémalle
Belgique

Chantier:
Rue Sart d'Avette 153
4400 Awirs
Belgique

Date de création:
10/04/21
Date du document:
07-06-21
Echelle :

6 HABITATIONS UNIFAMILIALES

SITUATION **EXISTANTE**
REPORTAGE PHOTOGRAPHIQUE

Ce document et le projet présenté sont la propriété de Charles Poplavsky et ne peuvent être utilisés sans son autorisation écrite. L'ensemble des cotations est donné à titre indicatif et est à prendre in situ par l'entrepreneur.

066 PU RSA 5 /17

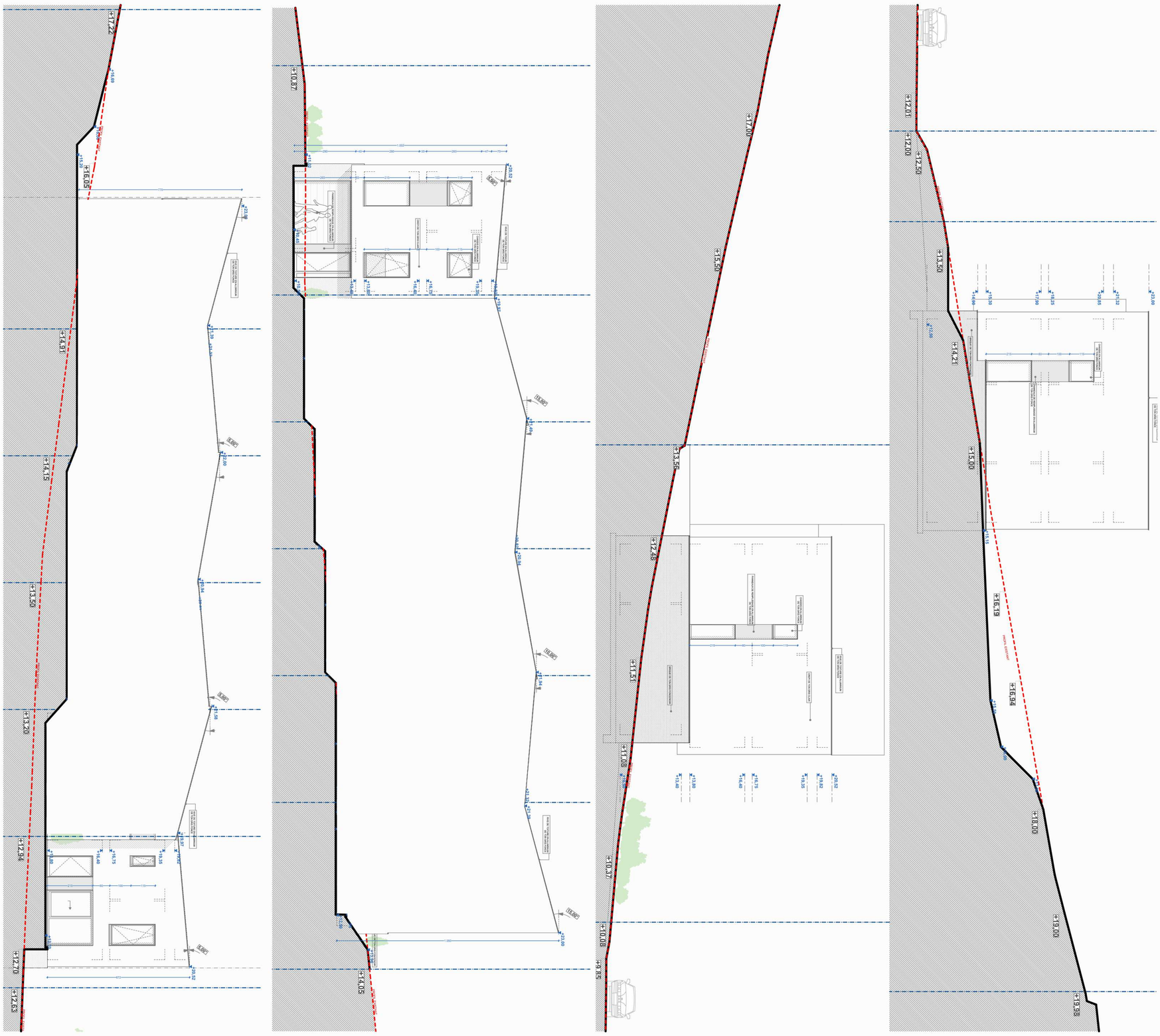

066	RSA	Ce document et le projet présenté sont la propriété de Charles Poplavsky et ne peuvent être utilisés sans son autorisation écrite. L'ensemble des cotations est donné à titre indicatif et est à prendre in situ par l'entrepreneur.	6 HABITATIONS UNIFAMILIALES	Date de création: 10/04/21	**Chantier:** Rue Sart d'Avette 153	**Maître de l'ouvrage:** DB IMMO Sprl
PU	6 /17		SITUATION **PROJETEE** PROFILS **LONGITUDINAUX ET TRANSVERSAUX**	**Date du document:** 07-06-21 **Echelle : 1: 200**	4400 Awirs Belgique	Rue de la Source 14 4400 Flémalle Belgique

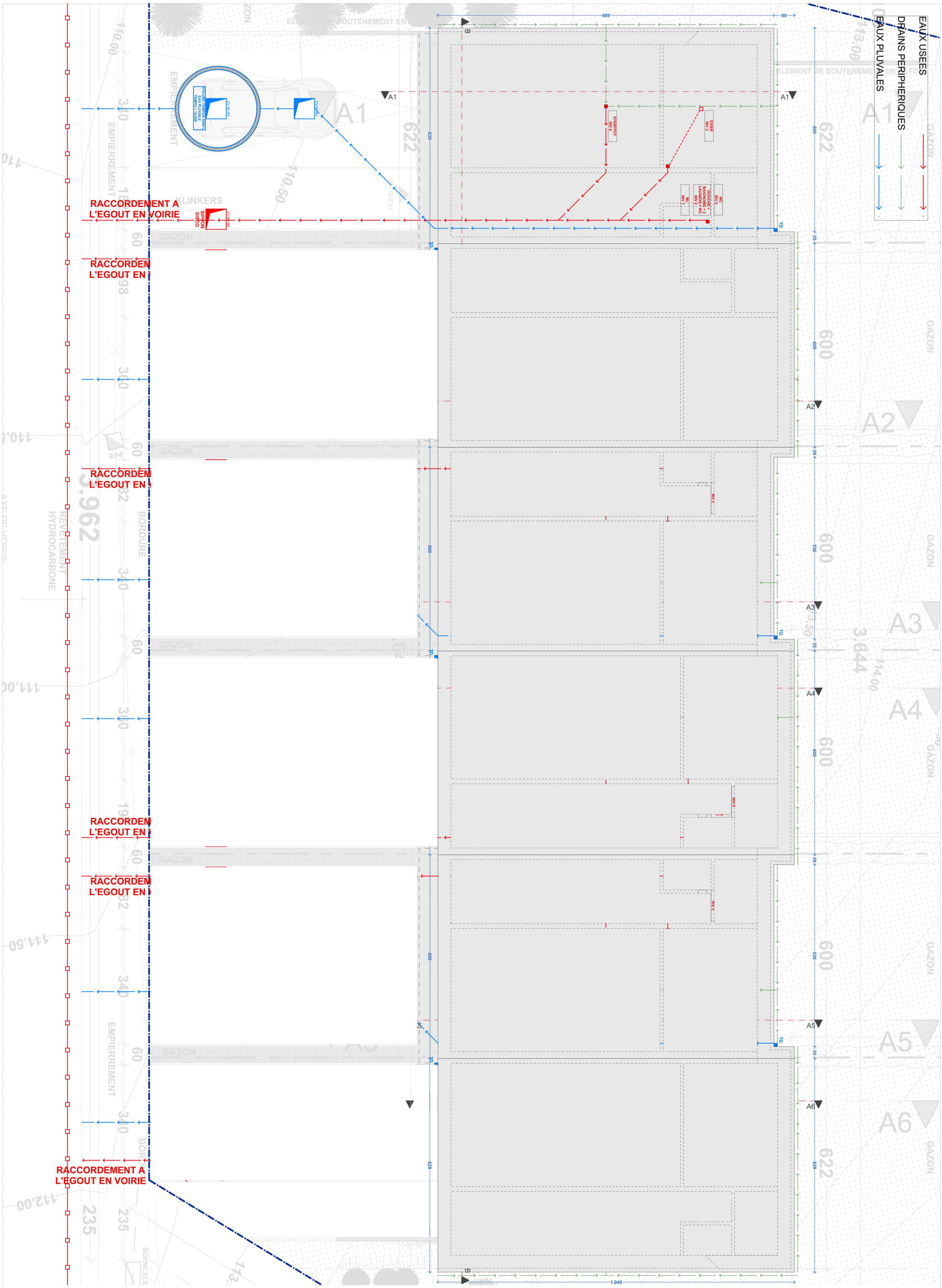

066	RSA	Ce document et le projet présenté sont la propriété de Charles Poplavsky et ne peuvent être utilisés sans son autorisation écrite. L'ensemble des cotations est donné à titre indicatif et est à prendre in situ par l'entrepreneur.	6 HABITATIONS UNIFAMILIALES
PU	7 /17		SITUATION **PROJETEE** PLAN DE L'**EGOUTTAGE**

Date de création: 10/04/21
Date du document: 08-06-21
Echelle : 1: 100

Chantier:
Rue Sart d'Avette 153
4400 Awirs
Belgique

Maître de l'ouvrage:
DB IMMO Sprl
Rue de la Source 14
4400 Flémalle
Belgique

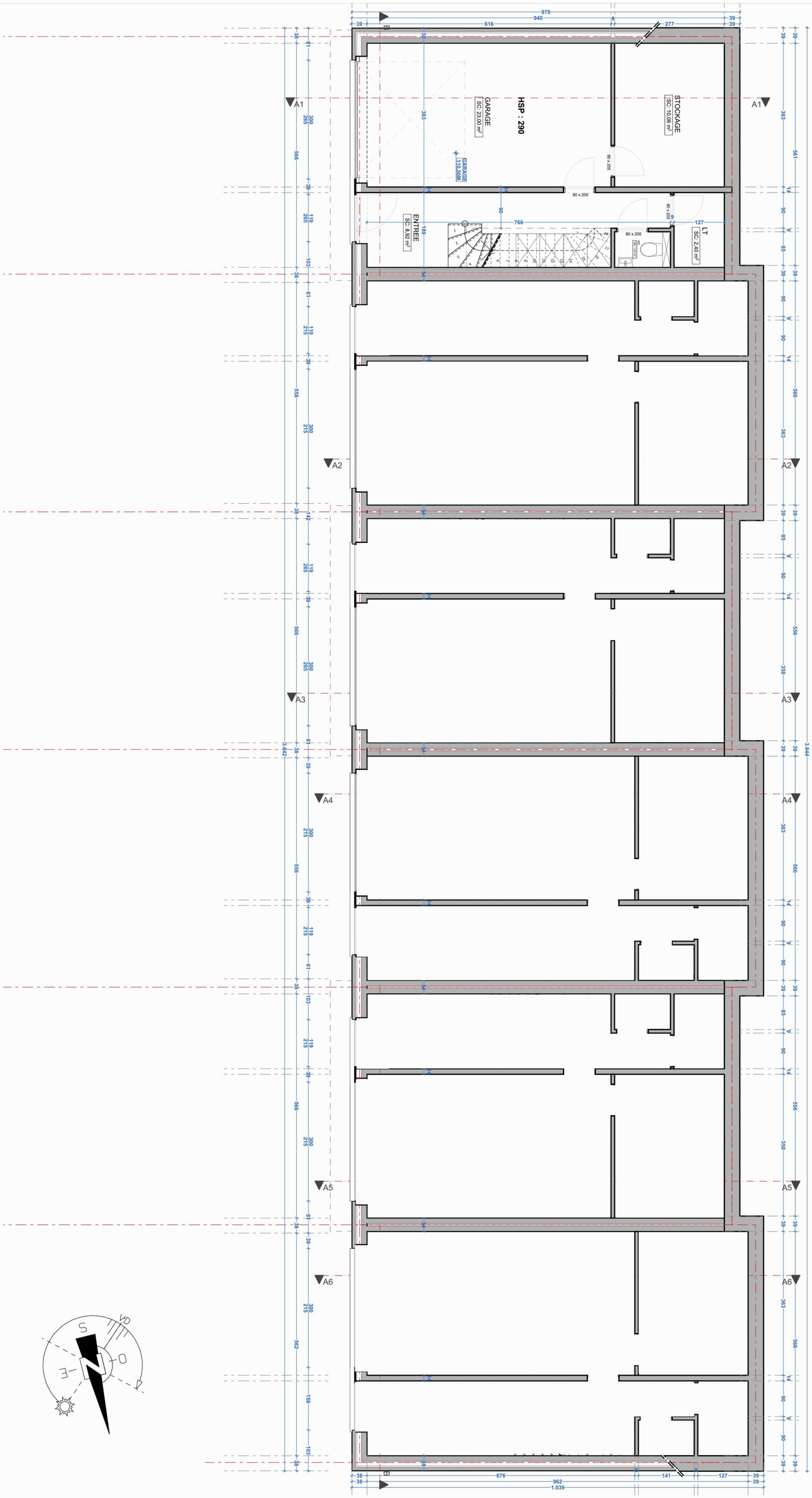

066	RSA	Ce document et le projet présenté sont la propriété de Charles Poplavsky et ne peuvent être utilisés sans son autorisation écrite. L'ensemble des cotations est donné à titre indicatif et est à prendre in situ par l'entrepreneur.	6 HABITATIONS UNIFAMILIALES	Date de création: 10/04/21	**Chantier:** Rue Sart d'Avette 153	**Maître de l'ouvrage:** DB IMMO Sprl
PU	8 /17		SITUATION **PROJETEE** PLAN DU **R 0**	**Date du document:** 07-06-21 **Echelle : 1: 100**	4400 Awirs Belgique	Rue de la Source 14 4400 Flémalle Belgique

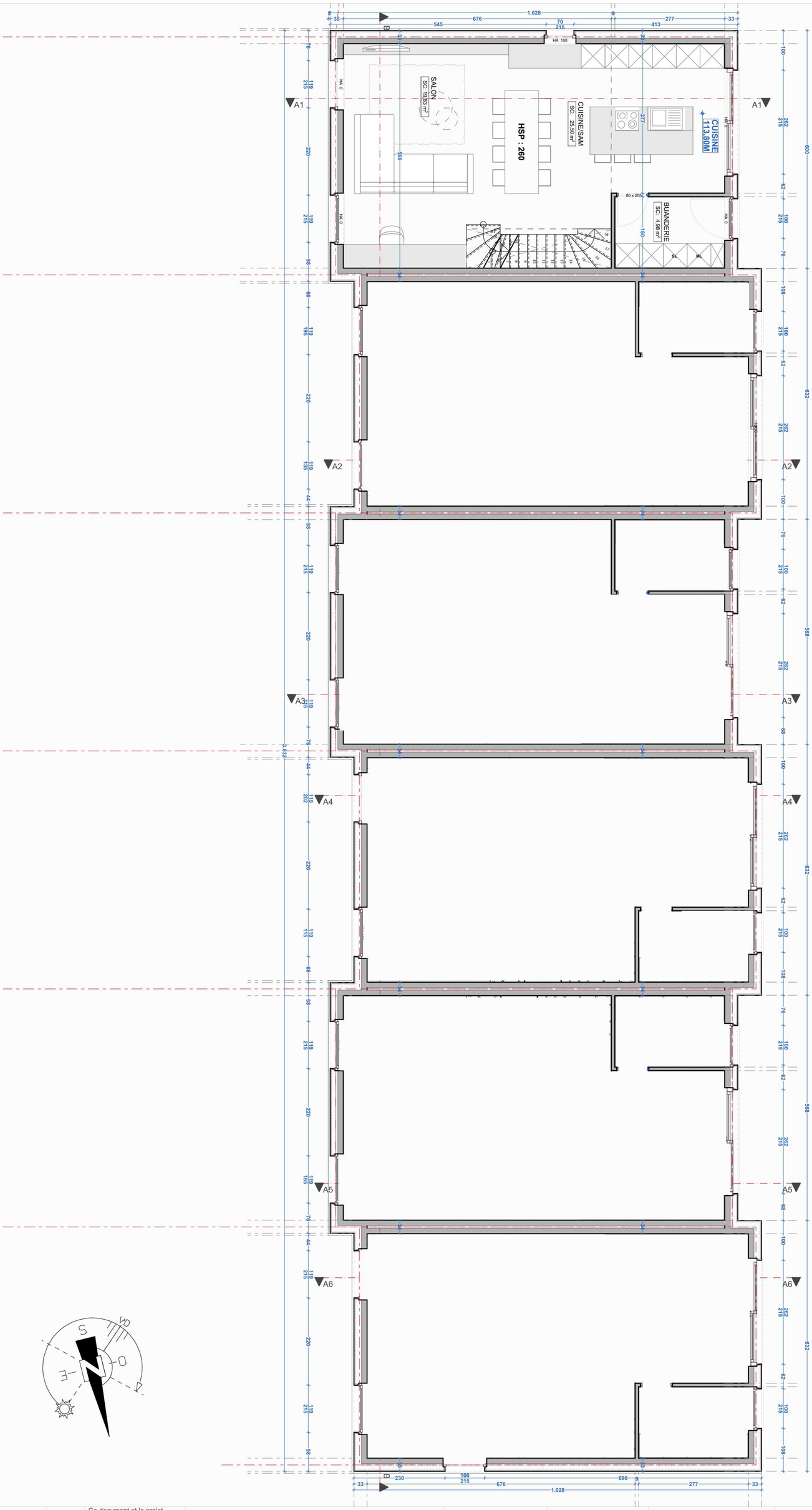

066	RSA	Ce document et le projet présenté sont la propriété de Charles Poplavsky et ne peuvent être utilisés sans son autorisation écrite. L'ensemble des cotations est donné à titre indicatif et est à prendre in situ par l'entrepreneur.	6 HABITATIONS UNIFAMILIALES	Date de création: 10/04/21	**Chantier:** Rue Sart d'Avette 153	**Maître de l'ouvrage:** DB IMMO Sprl
PU	9 /17		SITUATION **PROJETEE** PLAN DU **R +1**	**Date du document:** 07-06-21 **Echelle : 1: 100**	4400 Awirs Belgique	Rue de la Source 14 4400 Flémalle Belgique

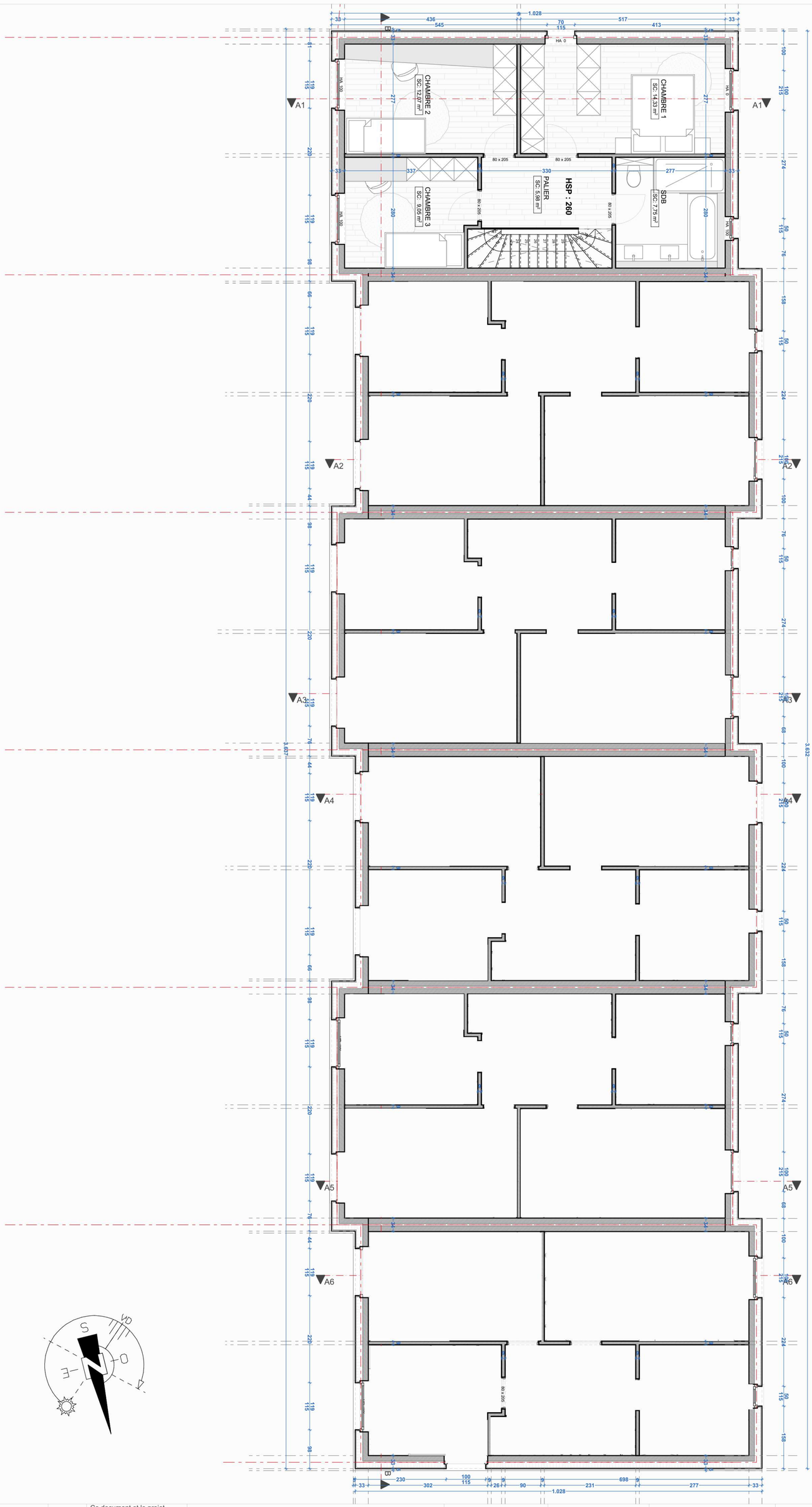

066	RSA	Ce document et le projet présenté sont la propriété de Charles Poplavsky et ne peuvent être utilisés sans son autorisation écrite. L'ensemble des cotations est donné à titre indicatif et est à prendre in situ par l'entrepreneur.	6 HABITATIONS UNIFAMILIALES	Date de création: 10/04/21	**Chantier:** Rue Sart d'Avette 153	**Maître de l'ouvrage:** DB IMMO Sprl
PU	10 /17		SITUATION **PROJETEE** PLAN DU **R+2**	**Date du document:** 07-06-21 **Echelle : 1: 100**	4400 Awirs Belgique	Rue de la Source 14 4400 Flémalle Belgique

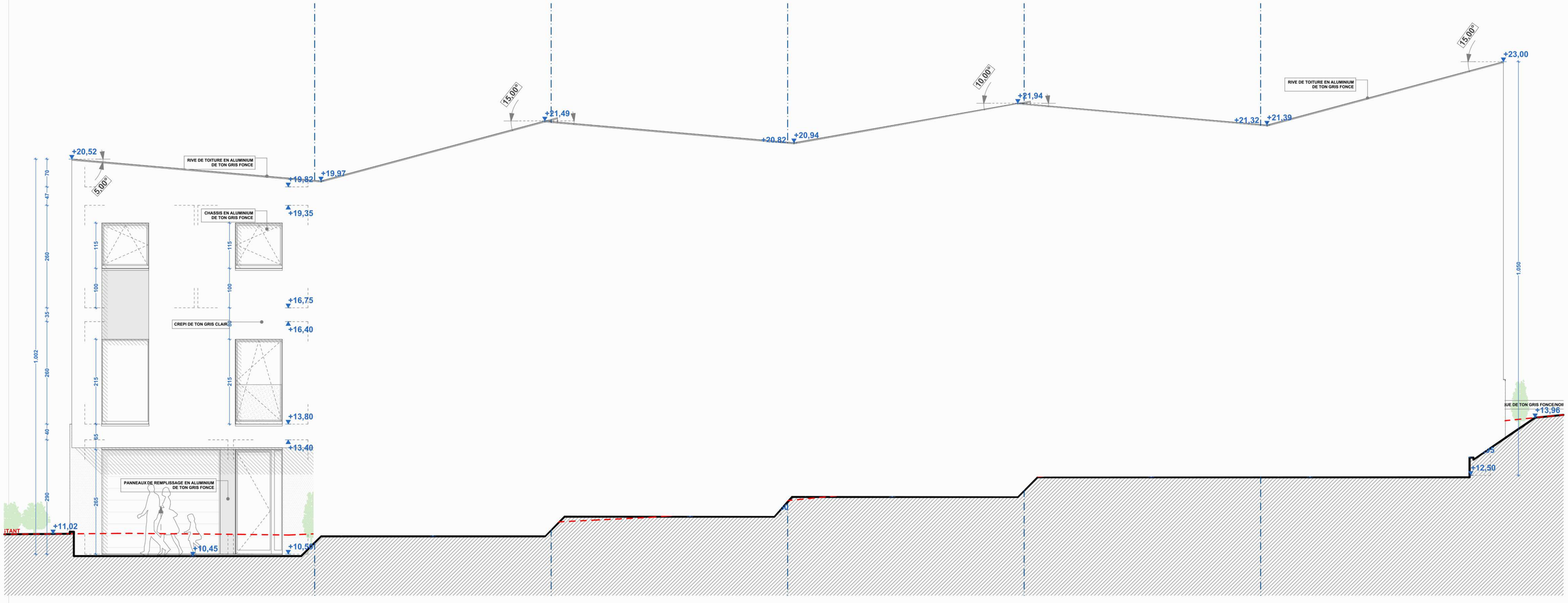

066	RSA	Ce document et le projet présenté sont la propriété de Charles Poplavsky et ne peuvent être utilisés sans son autorisation écrite. L'ensemble des cotations est donné à titre indicatif et est à prendre in situ par l'entrepreneur.	6 HABITATIONS UNIFAMILIALES	Date de création: 10/04/21	**Chantier:** Rue Sart d'Avette 153	**Maître de l'ouvrage:** DB IMMO Sprl
PU	11 /17		SITUATION **PROJETEE** ELEVATION **AVANT**	**Date du document:** 07-06-21 **Echelle : 1: 100**	4400 Awirs Belgique	Rue de la Source 14 4400 Flémalle Belgique

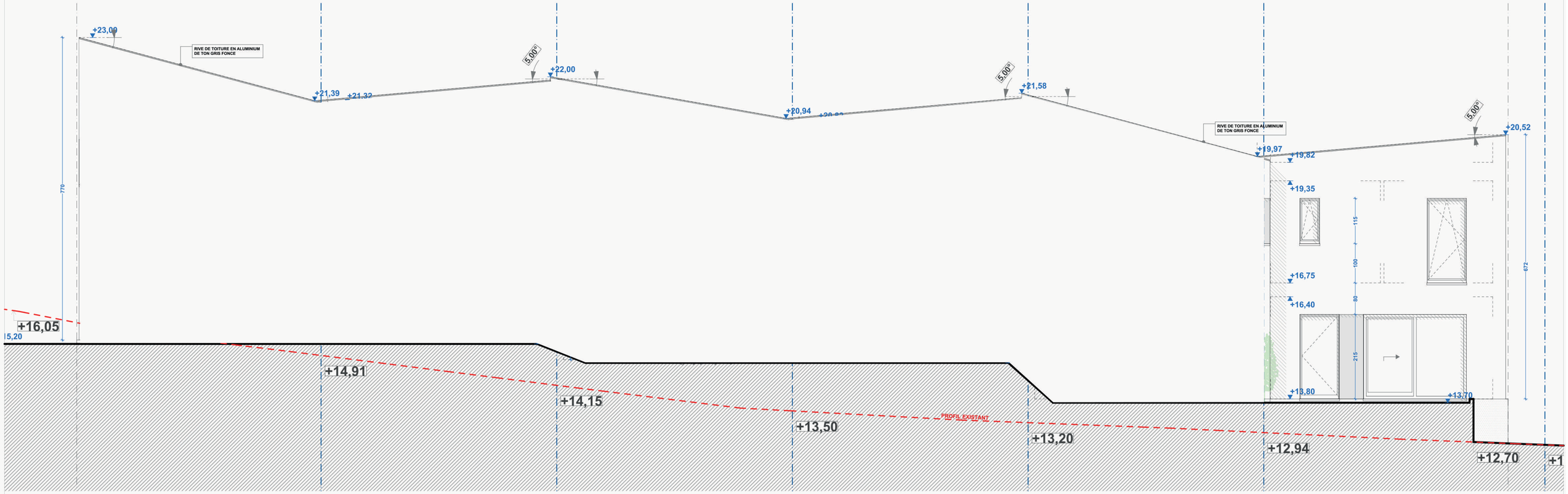

066	RSA	Ce document et le projet présenté sont la propriété de Charles Poplavsky et ne peuvent être utilisés sans son autorisation écrite. L'ensemble des cotations est donné à titre indicatif et est à prendre in situ par l'entrepreneur.	6 HABITATIONS UNIFAMILIALES	Date de création: 10/04/21	**Chantier:** Rue Sart d'Avette 153	**Maître de l'ouvrage:** DB IMMO Sprl
PU	12 /17		SITUATION **PROJETEE** ELEVATION **ARRIERE**	**Date du document:** 07-06-21 **Echelle : 1: 100**	4400 Awirs Belgique	Rue de la Source 14 4400 Flémalle Belgique

SITUATION **PROJETEE**
ELEVATION **LATERALE DROITE**

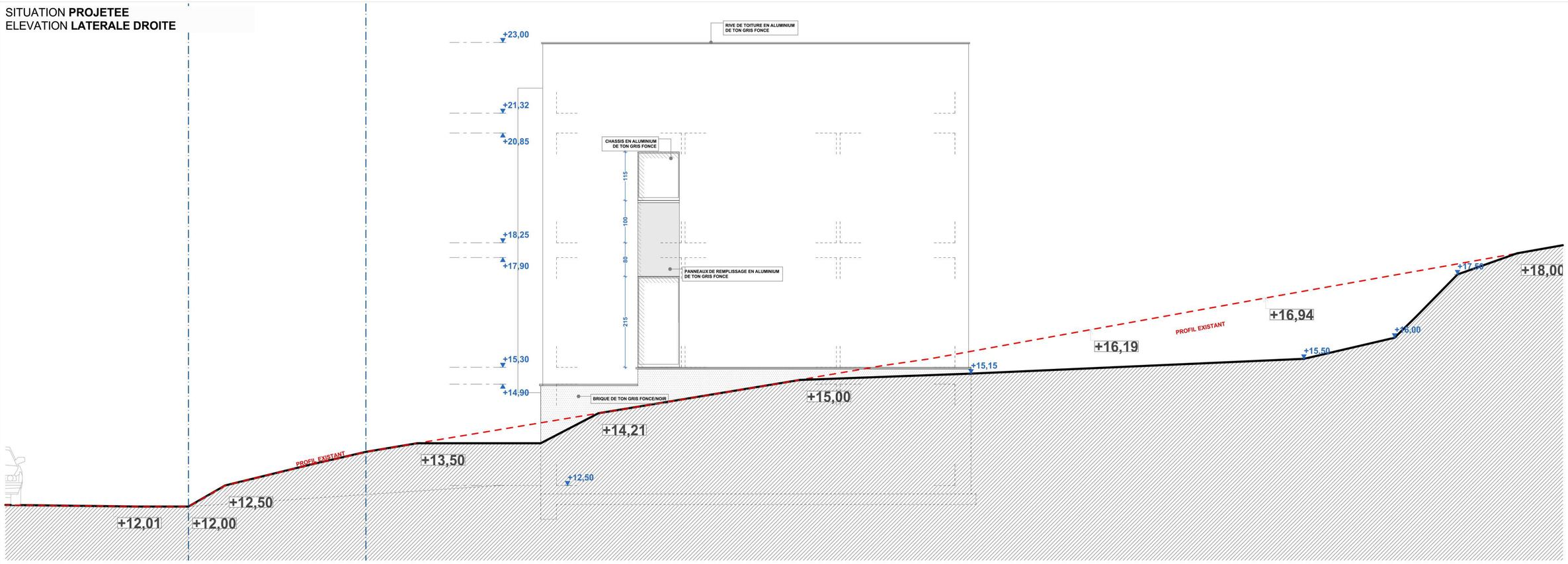

SITUATION **PROJETEE**
ELEVATION **LATERALE GAUCHE**

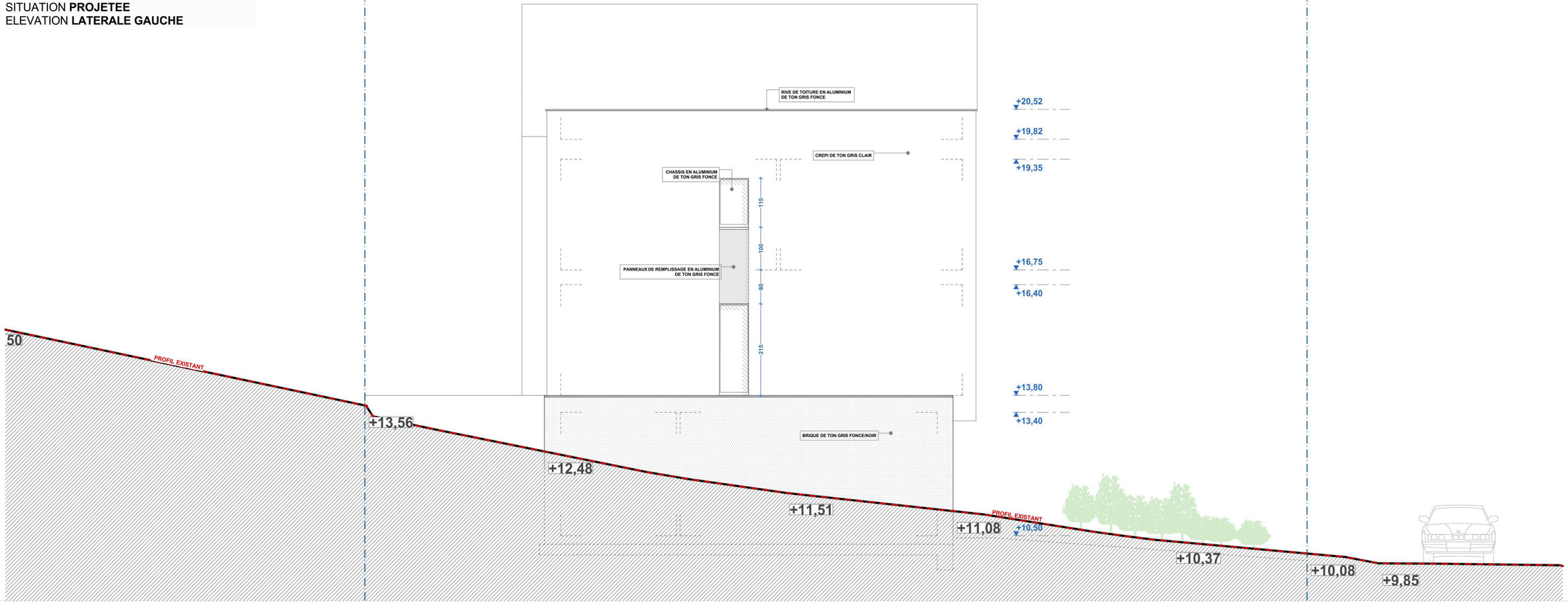

Maître de l'ouvrage:
DB IMMO Sprl
Rue de la Source 14
4400 Flémalle
Belgique

Chantier:
Rue Sart d'Avette 153
4400 Awirs
Belgique

Date de création:
10/04/21

Date du document:
07-06-21
Echelle : 1: 100

6 HABITATIONS UNIFAMILIALES

SITUATION **PROJETEE**
ELEVATIONS **LATERALES**

Ce document et le projet présenté sont la propriété de Charles Poplavsky et ne peuvent être utilisés sans son autorisation écrite. L'ensemble des cotations est donné à titre indicatif et est à prendre in situ par l'entrepreneur.

066 RSA 13 /17 PU

SITUATION **PROJETEE**
COUPE AA **1**

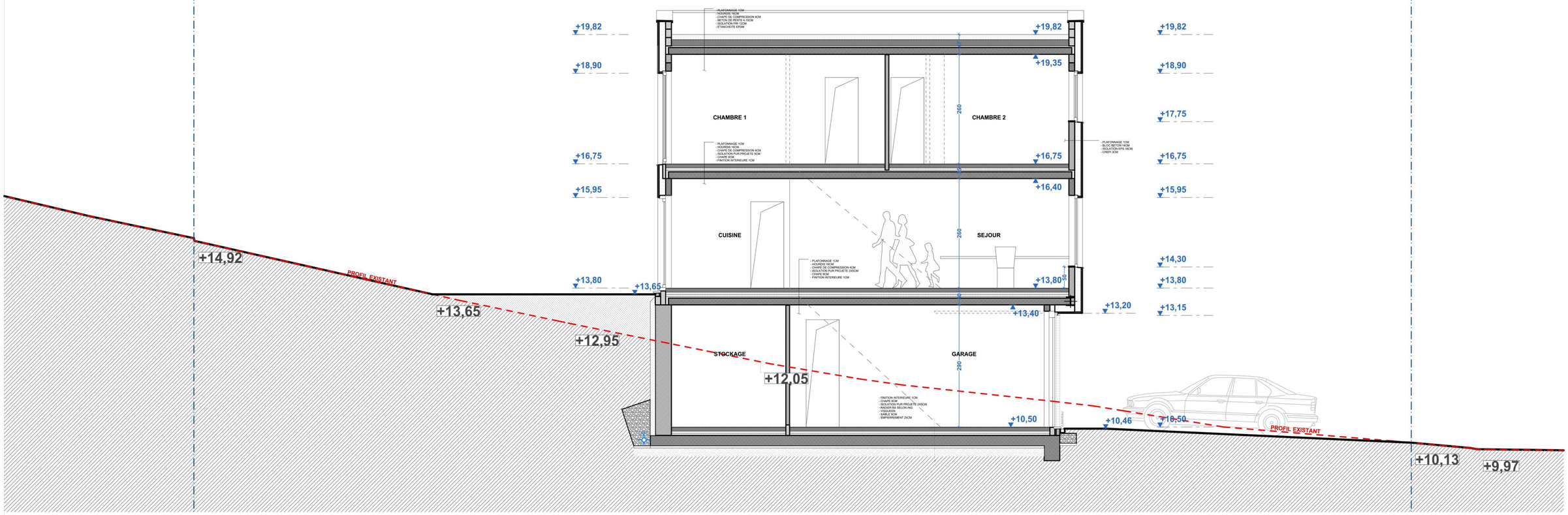

SITUATION **PROJETEE**
COUPE AA **2**

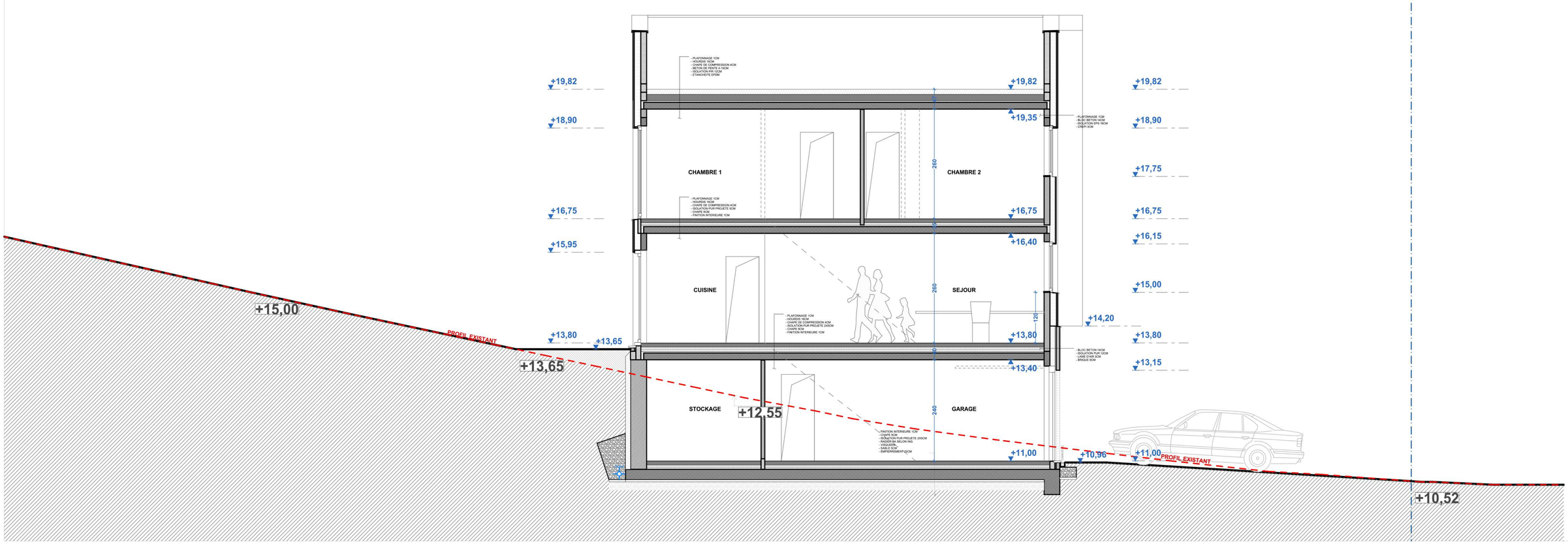

Maître de l'ouvrage:
DB IMMO Sprl
Rue de la Source 14
4400 Flémalle
Belgique

Chantier:
Rue Sart d'Avette 153
4400 Awirs
Belgique

Date de création:
10/04/21
Date du document:
07-06-21
Echelle : 1: 100

6 HABITATIONS UNIFAMILIALES

SITUATION **PROJETEE**
COUPE AA **1 ET 2**

Ce document et le projet présenté sont la propriété de Charles Poplavsky et ne peuvent être utilisés sans son autorisation écrite.
L'ensemble des cotations est donné à titre indicatif et est à prendre in situ par l'entrepreneur.

066 RSA 14 /17 PU

SITUATION **PROJETEE**
COUPE AA **3**

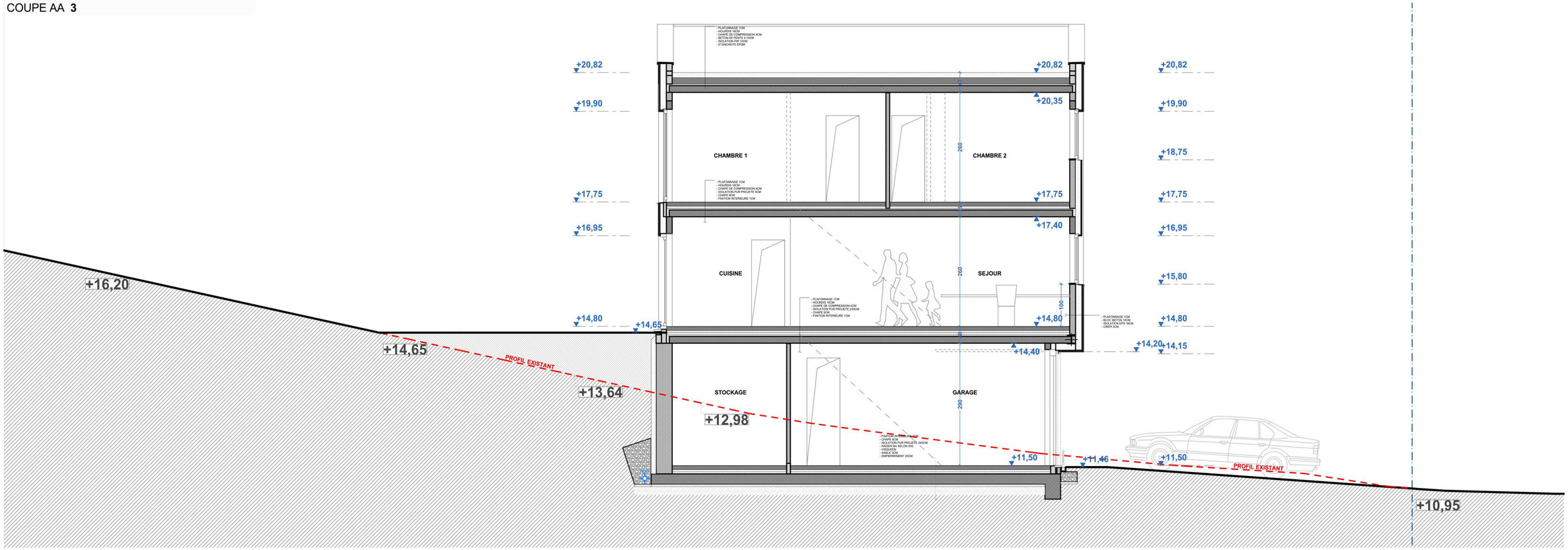

SITUATION **PROJETEE**
COUPE AA **4**

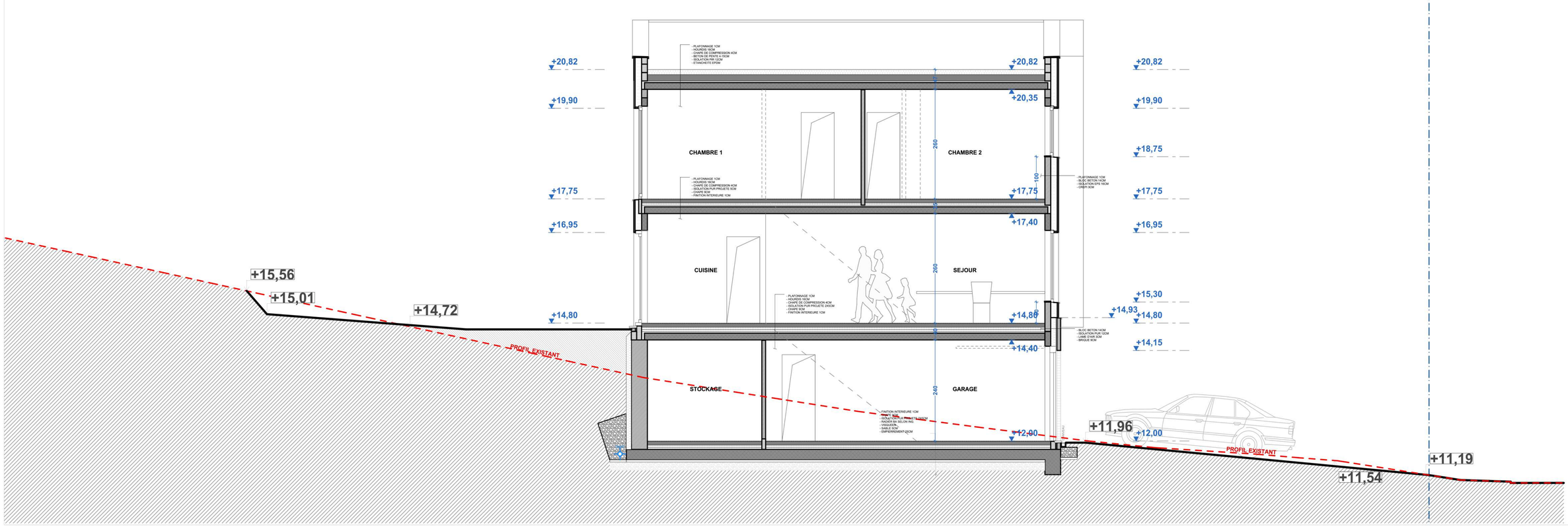

Maître de l'ouvrage:
DB IMMO Sprl
Rue de la Source 14
4400 Flémalle
Belgique

Chantier:
Rue Sart d'Avette 153
4400 Awirs
Belgique

Date de création:
10/04/21
Date du document:
07-06-21
Echelle : 1: 100

6 HABITATIONS UNIFAMILIALES

SITUATION **PROJETEE**
COUPE AA **3 ET 4**

Ce document et le projet présenté sont la propriété de Charles Poplavsky et ne peuvent être utilisés sans son autorisation écrite. L'ensemble des cotations est donné à titre indicatif et est à prendre in situ par l'entrepreneur.

066 RSA 15 /17 PU

SITUATION **PROJETEE**
COUPE AA **5**

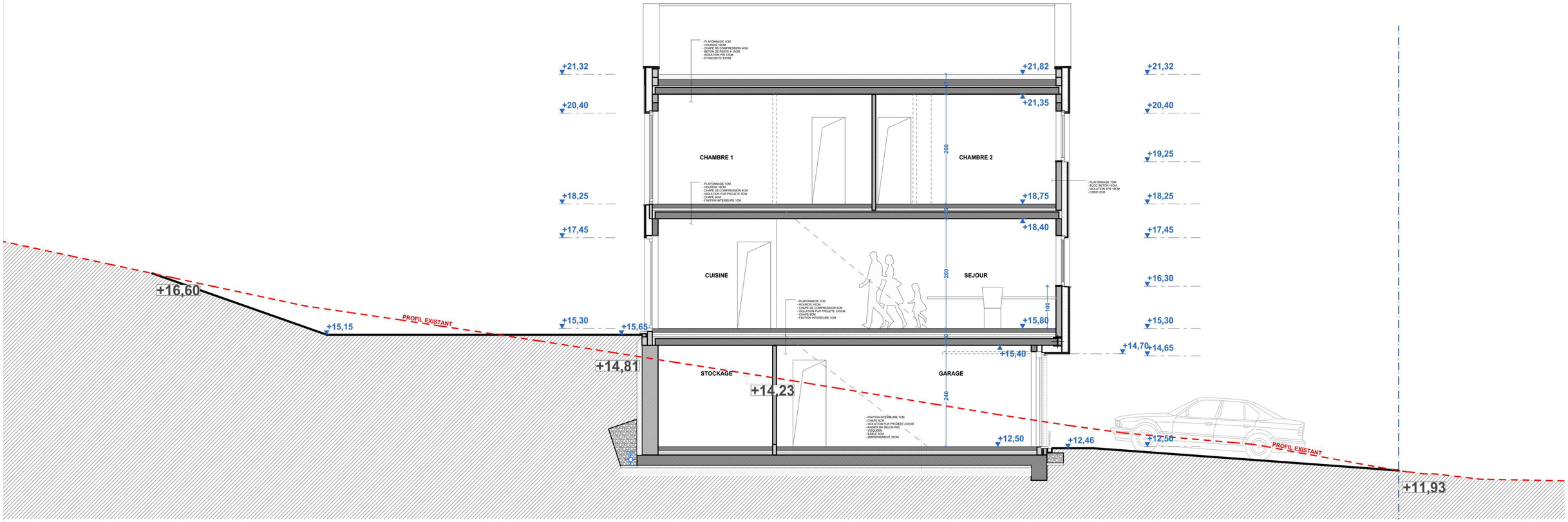

SITUATION **PROJETEE**
COUPE AA **6**

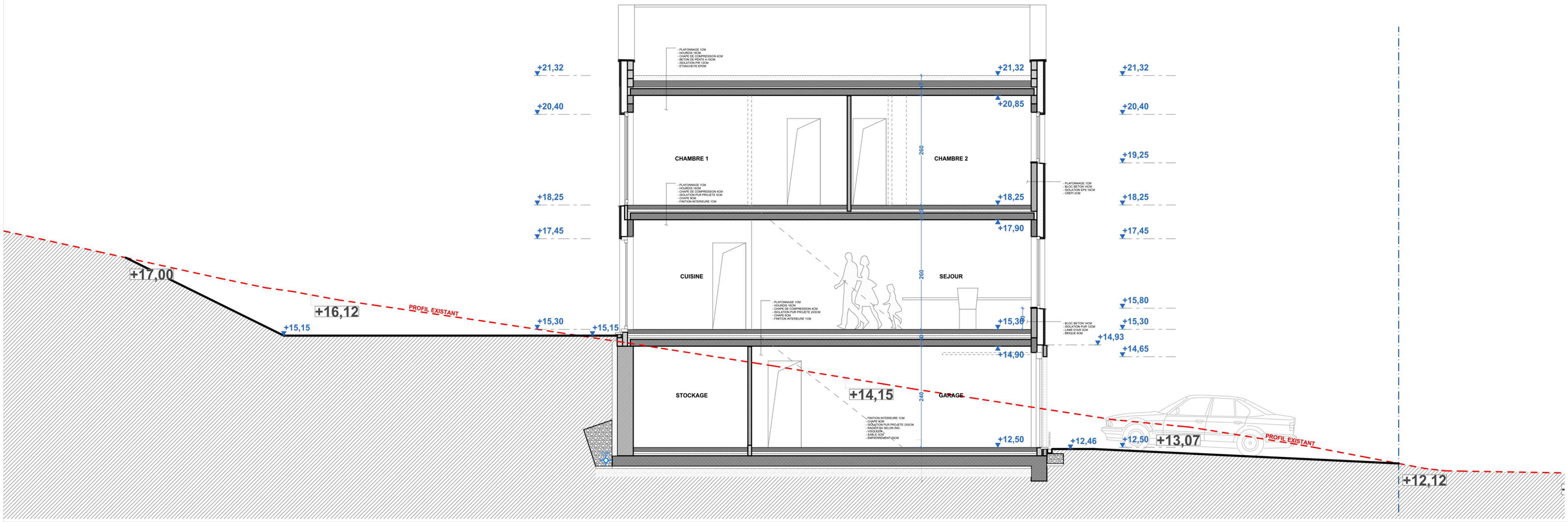

Maître de l'ouvrage:
DB IMMO Sprl
Rue de la Source 14
4400 Flémalle
Belgique

Chantier:
Rue Sart d'Avette 153
4400 Awirs
Belgique

Date de création:
10/04/21
Date du document:
07-06-21
Echelle : 1: 100

6 HABITATIONS UNIFAMILIALES

SITUATION **PROJETEE**
COUPE AA **5 ET 6**

Ce document et le projet présenté sont la propriété de Charles Poplavsky et ne peuvent être utilisés sans son autorisation écrite.
L'ensemble des cotations est donné à titre indicatif et est à prendre in situ par l'entrepreneur.

RSA
066
16 117
PU

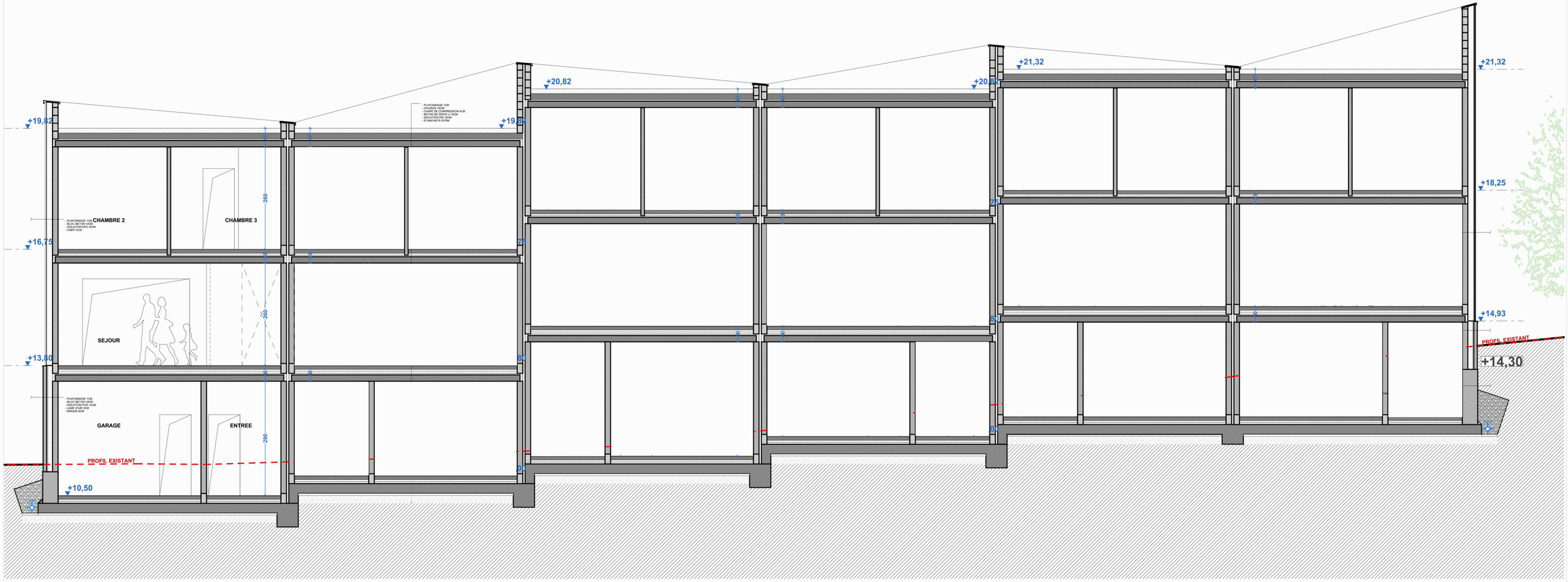

066	RSA	Ce document et le projet présenté sont la propriété de Charles Poplavsky et ne peuvent être utilisés sans son autorisation écrite. L'ensemble des cotations est donné à titre indicatif et est à prendre in situ par l'entrepreneur.	6 HABITATIONS UNIFAMILIALES	Date de création: 10/04/21	**Chantier:** Rue Sart d'Avette 153	**Maître de l'ouvrage:** DB IMMO Sprl
PU	17 /17		SITUATION **PROJETEE** COUPE **BB**	**Date du document:** 07-06-21 **Echelle : 1: 100**	4400 Awirs Belgique	Rue de la Source 14 4400 Flémalle Belgique